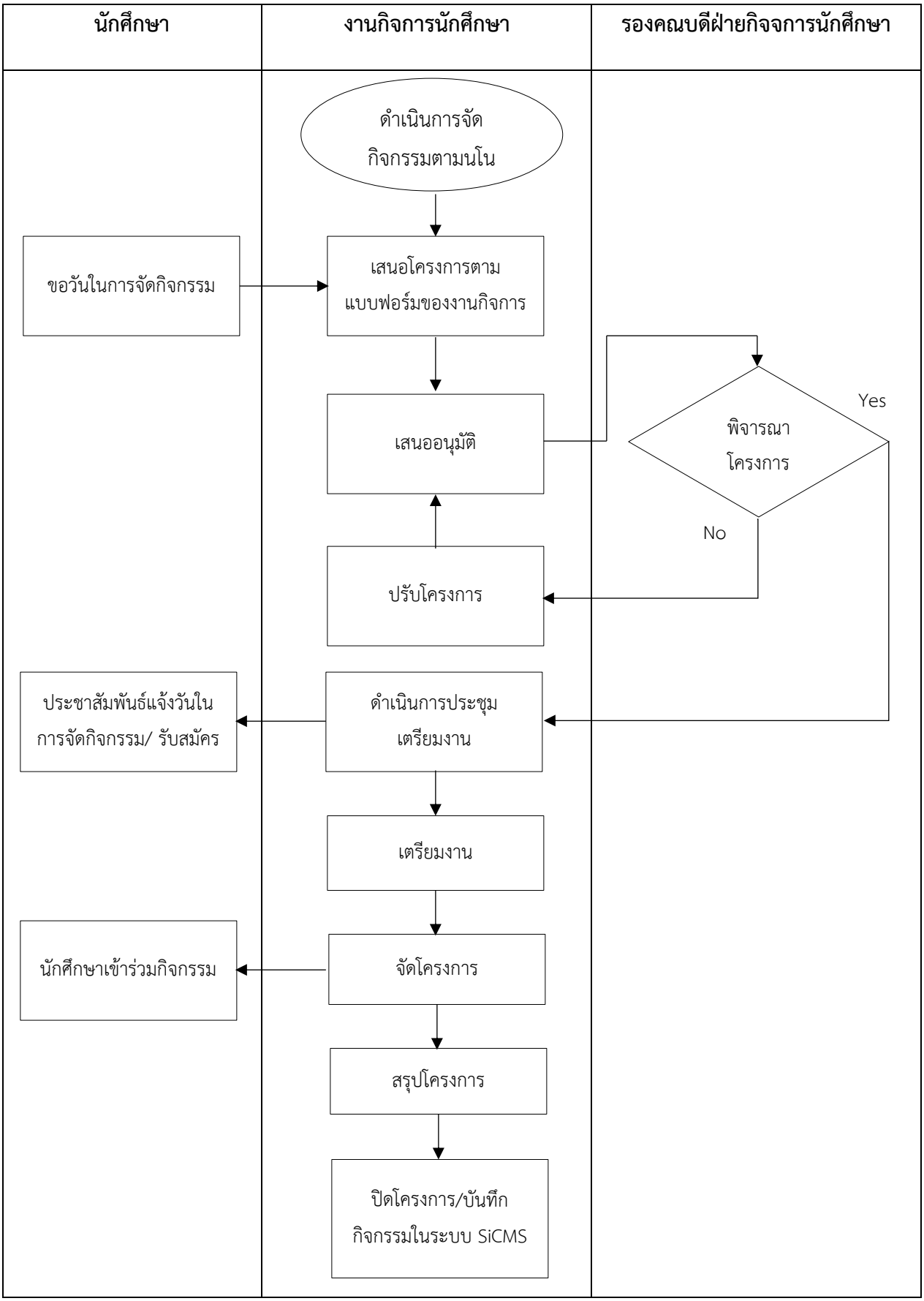1. กระบวนการขั้นตอนการจัดกิจกรรมเสริมหลักสูตรให้นักศึกษา ภายใต้การดูแลของงานกิจการนักศึกษา